# Internat Zespołu Szkół nr 2 w Rzeszowie

# Kilka słów o internacie

# Nasz internat

**jest w pierwszej kolejności przeznaczony dla uczniów Zespołu Szkół nr 2.**

*To tutaj możesz zamieszkać, jeżeli zdecydujesz się na kontynuację nauki w Zespole Szkół nr 2 w Rzeszowie, a miejsce Twojego stałego zamieszkania jest na tyle oddalone od Rzeszowa, że nie możesz codziennie dojeżdżać z domu do szkoły.*

# Nasz internat

**pracuje pięć dni w tygodniu: od niedzieli godz. 18.00 do piątku godz. 20.00.**

*Oznacza to, że po weekendzie spędzonym w Twoim domu rodzinnym zapraszamy Cię z powrotem do internatu w niedzielę od godz. 18. O godz. 20 w piątki zamykamy internat, a Ciebie prosimy, abyś do tej godziny opuścił/-a swój pokój.*

# Nasz internat

**ma bardzo dogodne położenie, co stanowi jego olbrzymią zaletę.**

*Nasz internat jest położony przy al. Rejtana 3, co oznacza, że bardzo łatwo się do nas dostać praktycznie z każdej miejscowości.*

*Z miejscowości położonych w okolicy Przemyśla czy Dynowa można dojechać do nas bez przesiadek, bo w odległości zaledwie 100 m od internatu znajdują się przystanki MPK, PKS i linii prywatnych.*

*Jeżeli pochodzisz z innych terenów naszego województwa albo całkiem spoza Podkarpacia, to wystarczy 10 min. spacerkiem, aby dojść do nas z dworca PKP i PKS. Oczywiście, zawsze możesz podjechać również autobusem, ale przecież ruch to zdrowie:-)*

# Nasz internat

**dysponuje 129 miejscami noclegowymi w pokojach 3-osobowych**

*Poznasz aż 128 nowych kolegów i koleżanki, jeżeli zdecydujesz się na naukę w Zespole Szkół nr 2 w Rzeszowie i zamieszkasz w naszym internacie:-)*

# Ponadto znajdziesz tu stołówkę,

gdzie trzy razy dziennie serwowane są pyszne posiłki.

# Mamy także salę komputerową,

gdzie w ramach nauki lub rozrywki możesz skorzystać ze sprzętu komputerowego.

# W naszej kawiarence z aneksem kuchennym

możesz wraz z innymi mieszkańcami internatu miło spędzać czas wolny.

# Nasz kolejny atut to czyste i zadbane łazienki

**oraz ...**

... oraz

# przestronne hole

# Jako uczeń Zespołu Szkół nr 2 oraz mieszkaniec naszego internatu

możesz również korzystać ze szkolnej siłowni, sali gimnastycznej oraz kompleksu boisk sportowych.

# Życie w internacie

# W internacie (prawie) jak w domu

Życie i mieszkanie w internacie to nieco zmodyfikowana wersja Twojego dotychczasowego życia w domu: Twoim pierwszym obowiązkiem jest sumienne uczestniczenie w zajęciach szkolnych, a po powrocie ze szkoły w stołówce czeka na Ciebie ciepły, pachnący posiłek, jest czas na naukę i wypoczynek, ale są też pewne obowiązki:-)

Bardzo staramy się, żeby Twój pobyt w naszym internacie był dla Was miłym i owocnie spędzonym czasem.

Dlatego - w Twoim wolnym czasie - proponujemy Ci mnóstwo różnych atrakcji w internacie i poza nim. Jesteśmy pewni, że każdy znajdzie coś interesującego dla siebie.

Jesteśmy również otwarci na nowe propozycje płynące od Ciebie: w miarę naszych możliwości chętnie zorganizujemy coś nowego:-)

# Proponujemy:

IMPREZY W INTERNACIE DLA WSZYSTKICH MIESZKAŃCÓW

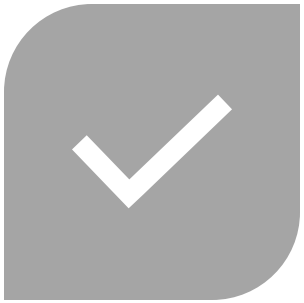

WSPÓLNE WYJŚCIA I WYCIECZKI

ZAJĘCIA DODATKOWE W CZASIE WOLNYM

# Imprezy w internacie dla wszystkich mieszkańców

W ciągu każdego roku szkolnego organizujemy trzy wielkie imprezy. Są to:

- otrzęsiny nowych mieszkańców internatu
- Kolacja Świąteczna
- pożegnanie absolwentów internatu

# otrzęsiny nowych mieszkańców internatu

# Kolacja Świąteczna

# pożegnanie absolwentów internatu

# Wspólne wyjścia i wycieczki

- spacer po Rzeszowie w celu poznania miasta, jego zabytków i historii
- do kina, teatru, filharmonii
- do rzeszowskich muzeów
- na lodowisko
- do muzeum w Markowej
- I wiele innych:-)

# Wyjścia i wycieczki

# Wyjścia i wycieczki

# Wyjścia i wycieczki

# Zajęcia dodatkowe w czasie wolnym

- "Babskie wieczory"
- "Wieczory z planszówką"
- wspólne grilowanie
- Dzień Chłopaka, Andrzejki, Walentynki, Dzień Kobiet
- święta nietypowe takie jak Dzień Tabliczki Mnożenia czy Dzień Przytulania:-)
- warsztaty rękodzielnicze
- i wiele, wiele innych:-)

# Zajęcia dodatkowe w czasie wolnym

# Zajęcia dodatkowe w czasie wolnym

# Zajęcia dodatkowe w czasie wolnym

# Internat w czasie pandemii i nauki zdalnej

Od marca 2020 r., czyli od czasu, gdy nauczanie - z krótkimi - przerwami odbywa się w trybie pracy zdalnej, internat również dostosował swoją działalność do aktualnej sytuacji. Większość naszych działań i inicjatyw udaje się realizować online. Organizujemy konkursy i spotkania dzięki platformie MS Teams, pozostajemy ze sobą w stałym kontakcie i wspieramy się wzajemnie.

Naszym głównym celem jest wspieranie Was i dbanie o Wasz dobrostan w trudnym czasie pandemii.

# Co o nas mówią nasi mieszkańcy?

**Ala:**

*Decydując się na mieszkanie w internacie nikogo tam nie znałam i bardzo się stresowałam, jednak wszystko okazało się wspaniałe. Wychowawcy są niezwykle troskliwi, sympatyczni, mamy możliwość spokojnej nauki oraz wspólnego spędzania czasu. Możemy także bez problemu chodzić na zajęcia dodatkowe i się rozwijać.*

*Spędziłam tam niezapomniane chwile i z tęsknotą czekam na powrót ze zdalnych lekcji, bardzo miło będę w przyszłości wspominać ten czas.*

# Co o nas mówią nasi mieszkańcy?

**Wiktoria:**

*Jako mieszkanka internatu bardzo go polecam! Każdy tutaj jest otwarty na niesienie pomocy oraz rozwiązywanie problemów czy nawet konfliktów. Co więcej, nasze posiłki są bardzo smaczne i rzadko kiedy ktoś chodzi tu głodny. To sprawa naszych kochanych pań kucharek. Jeżeli jesteś osobą lubiąca wygodę i w przyszłości planujesz wybór naszego internatu, to zawsze będziesz miał blisko, nie tylko do szkoły, ale również do środków komunikacji miejskiej, galerii lub innych miejsc rozrywek. Jedynym minusem, jaki może komuś przeszkadzać, to konieczność podporządkowania się pod rytm dobowy internatu i dostosowanie się do konkretnych godzin.*

# Co o nas mówią nasi mieszkańcy?

**Karolina:**

*Mieszkanie w internacie to super przygoda!*

*Można tam zawrzeć dużo znajomości, a nawet znaleźć przyjaciół.*

*W internacie panuje bardzo przyjazna atmosfera, a wychowawcy są mili,*

*zawsze służą radą i pomocą.*

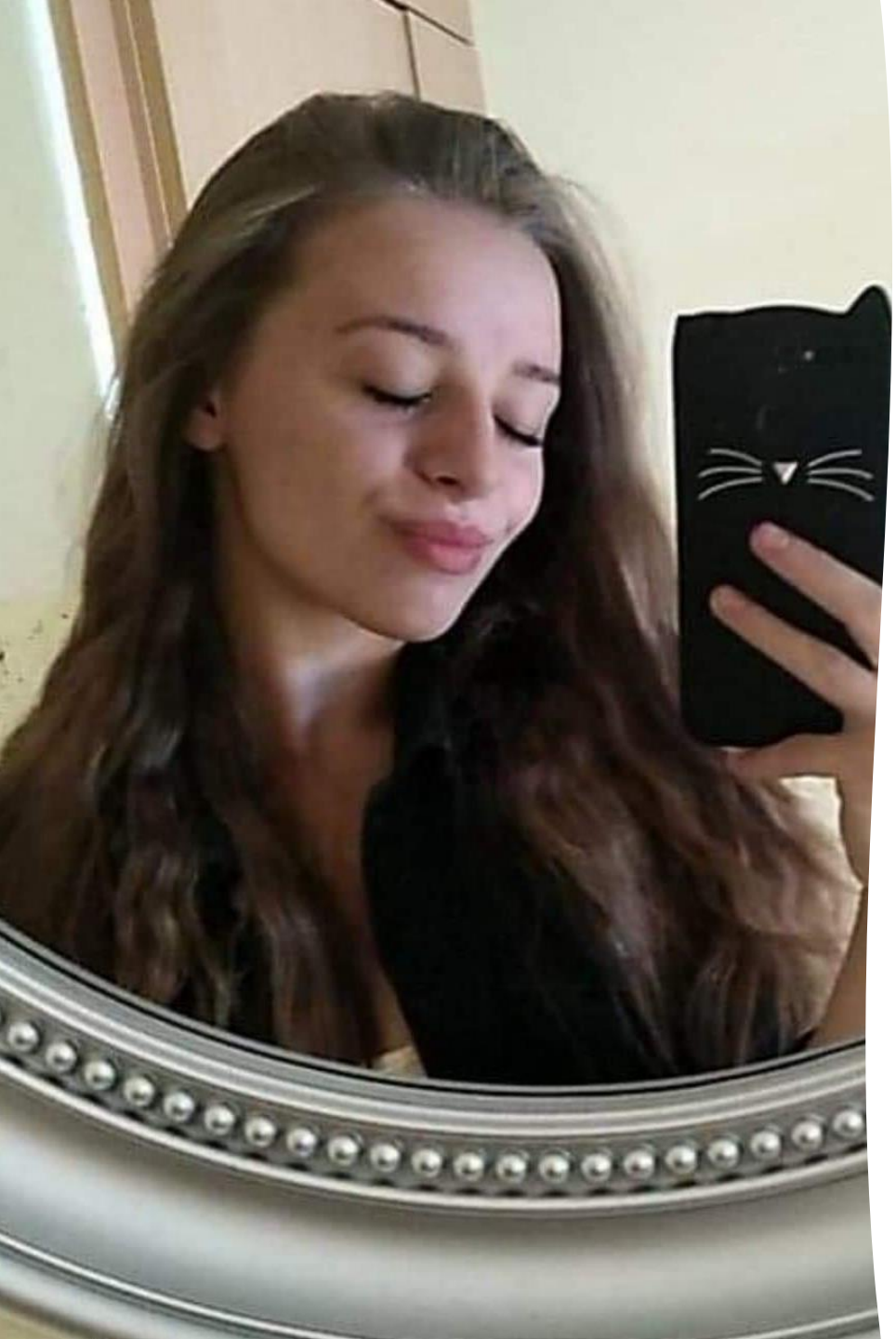

# Co o nas mówią nasi mieszkańcy?

**Kinga:**

*Internat w ZS2 to miejsce,*
*w którym panuje przyjazna i pomocna atmosfera.*
*Młodość ma się tylko jedną i warto*
*spędzić ją w najlepszym gronie*
*oraz w komfortowych warunkach.*
*Poznałam tu cudownych ludzi*
*oraz nauczyłam się wielu rzeczy,*
*które przydadzą mi się w dorosłym życiu.*

# Co o nas mówią nasi mieszkańcy?

**Weronika:**

*Jestem uczennicą drugiej klasy technikum Zespołu Szkół nr 2. Od poczatku nauki w tej szkole mieszkam w internacie, który - zanim jeszcze w nim zamieszkałam - wydawał mi sie bardzo obcy, a nawet straszny. Oddalenie od rodziny, zmiana szkoły - to wszystko powodowało, że nie wiedziałam, czy się tam odnajdę i jak zostanę odebrana przez innych. Myślę, że każdy na początku ma takie wątpliwości, ale zrozumiałam, że to było w ogóle niepotrzebne.*

*Internat to naprawdę wspaniałe miejsce, gdzie panuje świetna, rodzinna atmosfera. Wychowawcy są bardzo pomocni i mili, a Pani Kierownik zawsze przywita szerokim uśmiechem. Na jedzenie również nie można narzekać, ponieważ Panie Kucharki starają się jak mogą, żeby każdy posiłek był jak najlepszy i nas zadowolił.*

*Z powodu tej całej sytuacji, która obecnie dzieje się na świecie, nie mogłam za długo pomieszkać w internacie (tak jak my wszyscy zresztą), ale mogę z pełnym przekonaniem powiedzieć, że stał się on moim drugim domem i bardzo za nim tęsknie.*

# Co o nas mówią nasi mieszkańcy?

**Ola:**

*Moje zdanie o internacie jest bardzo pozytywne.*

*Dzięki zamieszkaniu tam poznałam wielu wspaniałych ludzi, nauczyłam się samodzielności i życia bez rodziców. Wychowawcy są cudowni, Pani Kierownik bardzo miła, atmosfera bardzo fajna i jedzonko dobre!*

*Polecam z całego serduszka :)*

# Co o nas mówią nasi mieszkańcy?

**Wiktoria:**

*Jestem mieszkanką internatu od ponad 1,5 roku, ale ze względu na pandemię spędziłam tam tylko 7 miesięcy. Poznałam wiele osób, a z niektórymi utrzymuje kontakt cały czas. Do wychowawców można zwrócić się z każdą sprawą, a oni starają się pomóc. Jedzonko? Hmm... kto co lubi. Na śniadania i kolacje są różne opcje. A obiady jak to obiady. Miła atmosfera, rozmowy, sprzeczki, ploteczki no i nauka. Tak mniej więcej mija dzień.*

*A co z internatem podczas nauki zdalnej? Mimo iż tam nie mieszkamy to mamy zapewnione zajęcia zdalne. Odbywają się one dla chętnych osób. Możliwy jest także kontakt z wychowawcami. Zapraszam do naszego internatu, na pewno będą to Wasze niezapomniane chwile! ;)*

# Co o nas mówią nasi mieszkańcy?

**Paweł:**

*Już od pierwszej klasy, dzięki serdeczności kolegów, cierpliwości wychowawców oraz niezastąpionym paniom pracującym w kuchni, czas w internacie mogę nazwać więcej niż udanym. Miejsce to sprzyja zawieraniu przyjaźni - zawsze ktoś jest obok, naprawdę ciężko być tam samotnym. Od czasu do czasu organizowane są wydarzenia takie jak wyjścia do kina czy wieczory planszówek. Wychowawcy angażują się w pomoc podopiecznym. To dobre miejsce i wspaniałe wspomnienia.*

# Co o nas mówią nasi mieszkańcy?

**Jola:**

*Nasz internat to: bardzo dobra organizacja, bardzo wyrozumiali i pomocni wychowawcy, pyszne jedzonko, przyjazny wystrój pokoi, symatyczni koledzy i koleżanki. Cisza i spokój. Uważam że warto tutaj zamieszkać, nie trzeba nigdzie dojeżdżać - schodzisz po schodach i już jesteś w szkole* 😁

# Co o nas mówią nasi mieszkańcy?

**Bogusia:**

*Czas spędzony w internecie wspominamy bardzo miło. Wszystko dzięki serdecznym wychowawcom oraz kochanym Paniom z kuchni, które przygotowywały dla nas pyszne posiłki i zabawiały rozmową. Przede wszystkim ten internat daje idealne warunki do nauki, cisza, spokój a w razie potrzeby pomoc wychowawców. Organizowane wydarzenia tworzą relacje między młodzieżą, z których niekiedy powstają wspaniałe przyjaźnie takie jak nasza.*

# Zapraszamy do naszego internatu!

- ✓ **Zobacz, co się u nas aktualnie dzieje:**

https://zs2.rzeszow.pl/index.php/internat/aktualnosci

- ✓ **Sprawdź naszą lokalizację:**

Internat Zespołu Szkół nr 2, al. Rejtana 3,35-326 Rzeszów

- ✓ **Zadzwoń do nas:**

17 748 29 55 (kierownik internatu)

17 748 29 53 (pokój wychowawców)

- ✓ **Napisz do nas:**

internat.rejtan@gmail.com